



FoRuO

Interreg
POCTEFA



UNIÓN EUROPEA
UNION EUROPÉENNE

CTFC

Rosa M. Ricart

Fondo Europeo de Desarrollo Regional (FEDER)

<https://conforcat.gencat.cat/web/.content/document/Sistema FP v20.pdf>

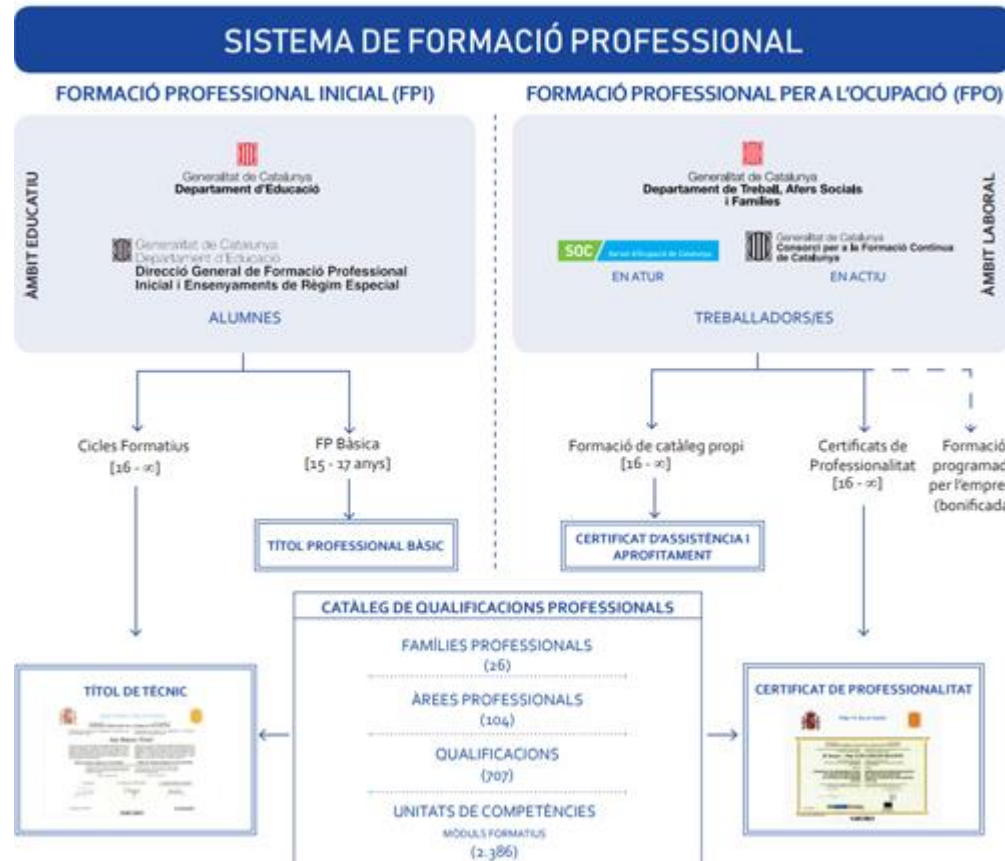



<https://conforcat.gencat.cat/ca/Treballadors/formacio-professional/el-sistema-europeu-de-qualificacions/>

Formación Formal ...hasta 2015

-Formación de tercer grado

-Cursos de especialización

-Escuelas taller – Casas de oficios

-Impartición certificados de profesionalidad (Nivel 1-2-3)

Interpretación y educación ambiental

Creación y gestión de microempresas

Actividades de gestión administrativa

Màrqueting i compravenda internacional

Promoción turística local e información al visitante

Confeción y publicación de páginas web

(...)

Formación Formal ...actualmente

-Programa de capacitación y formación DUAL con el Departamento de Agricultura, Ganadería, Pesca y Alimentación

-Trabajando en nuevas cualificaciones profesionales. ERASMUS+:
QUALITYFOREST – PROPUESTA DE UNA NUEVA CUALIFICACIÓN PROFESIONAL QUE INCLUYE TODAS LAS COMPETENCIAS DEL CARNÉ EUROPEO DE MOTOSERRISTA

EMOC- “European Forest and Environmental Machine Operator Certificate”

Mèstres: Creación de un marco pedagógico de referencia para el diploma de formador forestal y en maquinaria agraria

Formación Informal

CTFC en cifras

(valores acumulados desde el inicio de la actividad del CTFC el año 1996)



92 Profesionales
(a 31 de diciembre de 2018)

 46% mujeres

 40% doctores



1.227

Proyectos de I+D+i
locales, nacionales,
internacionales
(84 activos en 2018)



775

Publicaciones
SCIs
(89 durante
2018)



1.230

Convenios
firmados alrededor
del mundo



550

Artículos
sobre los
trabajos
realizados



515

Jornadas
y otras acciones
formativas

Ingresos Grupo CTFC:

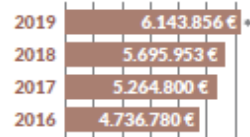

* Previsión para 2019



275

Libros
en los que
hemos
participado



47

Tesis
doctorales
leídas (6 durante
2018)



7

Unidades mixtas
de investigación
(2 JRU, 5 convenios
marco)



2

Grupos de
investigación
(SGR) acreditados
por GENCAT



>150

Encargos por parte
de empresas
1 Spin off (FBS)
1 Patente
1 Modelo de utilidad
6 Marcas registradas

De 1996 a diciembre 2018

LÍNEAS PRINCIPALES

de Investigación y Transferencia del CTFC:

- 1 / Bosques, agua y gestión forestal
- 2 / Dinámica del medio natural y biodiversidad
- 3 / Incendios forestales
- 4 / Enfermedades forestales y otras perturbaciones
- 5 / Productos forestales y bioeconomía

Recurso				Uso	Nivel
Apreciar el potencial de producción de mi bosque					
Localizar mi bosque en el contexto nacional	↓			I- Belgique	A
Mis objetivos de gestión	↓	↓	↓	II	A
Evaluar la viabilidad financiera de la gestión de mi bosque	↓	↓	↓	II	A
La multifuncionalidad forestal	↓	↓	↓	II	B
¿Con quién contactar para aconsejarse y gestionar los montes?		↓		I- Catalogne	B
¿A quién debo contactar?	↓			I- Belgique	A
Reconocimiento de especies forestales	↓	↓	↓	II	B
Reconocimiento de especies forestales - Coníferas	↓	↓	↓	II	B
Reconocimiento de especies forestales - Planifolios, en particular las de la familia de las Fagáceas	↓	↓	↓	II	B
¿Cómo vive un árbol? Funcionamiento general de los árboles y las plantas (1)	↓	↓	↓	II	B
¿Cómo vive un árbol? Funcionamiento general de los árboles y las plantas (2)	↓	↓	↓	II	B
Las necesidades de los árboles y su valoración	↓	↓	↓	II	B
Suelos y especies asociadas en la región mediterránea	↓	↓	↓	II	B
Análisis de la calidad de las estaciones forestales	↓	↓	↓	II	C

Erasmus project: BLEFT

Home About us Intellectual outputs ▾

Effect of climate change in fire risk/wildfire and its management

Part 1: Introduction

1. Introduction

- 1.1. What is climate change?
- 1.2. What does climate change entail?
- 1.3. Forest function within climate change
- 1.4. Forest impacts and vulnerability. Forest systems against climate change
- 1.5. Conclusions

Content of Part 1

Gracias!

Rosa M. Ricart
rosa.ricart@ctfc.cat

